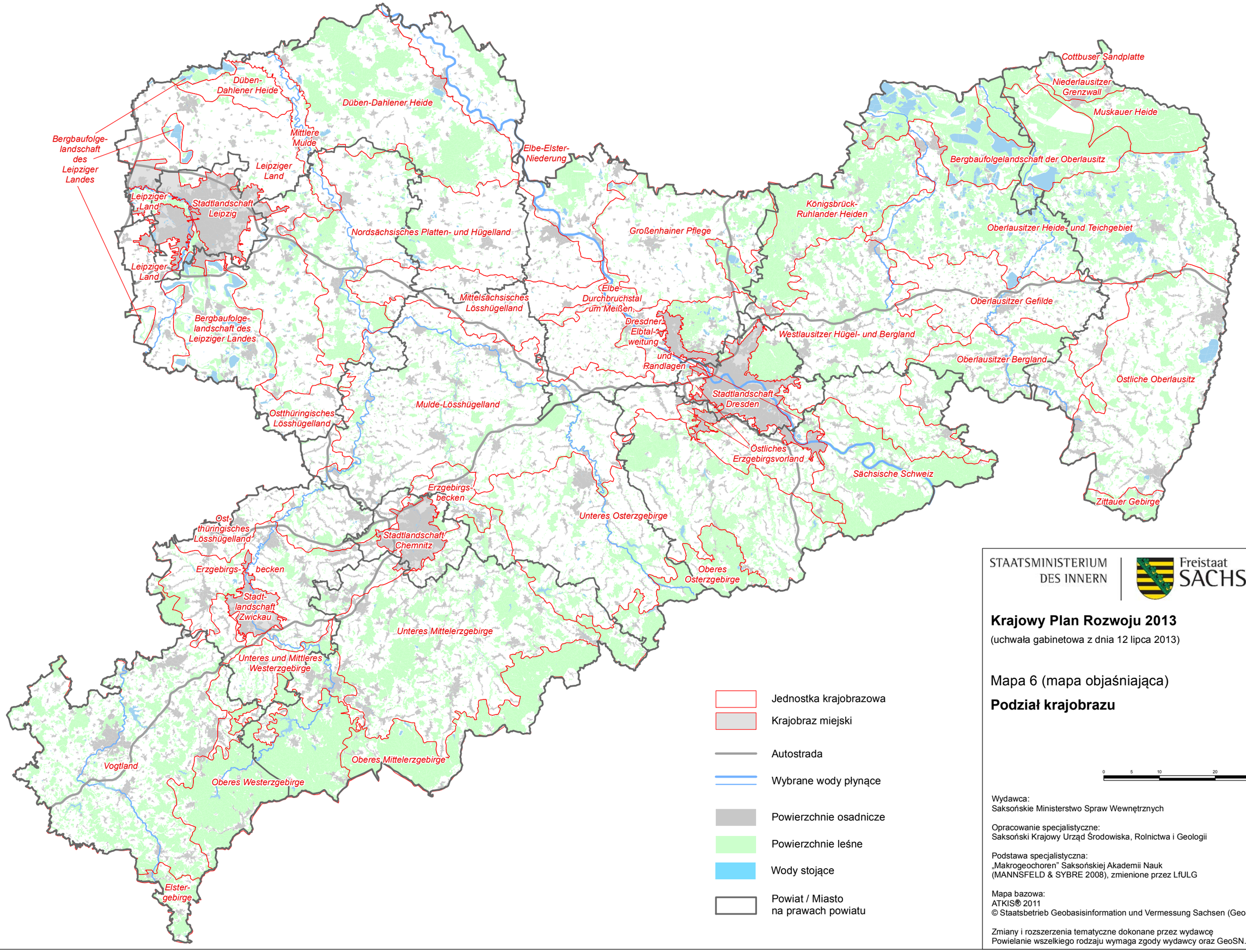

STAATSMINISTERIUM DES INNERN

Freistaat SACHSEN

Krajowy Plan Rozwoju 2013

(uchwała gabinetowa z dnia 12 lipca 2013)

Mapa 6 (mapa objaśniająca)

Podział krajobrazu

Wydawca:
Saksońskie Ministerstwo Spraw Wewnętrznych

Opracowanie specjalistyczne:
Saksoński Krajowy Urząd Środowiska, Rolnictwa i Geologii

Podstawa specjalistyczna:
„Makrogeochoren" Saksońskiej Akademii Nauk
(MANNSFELD & SYBRE 2008), zmienione przez LfULG

Mapa bazowa:
ATKIS® 2011
© Staatsbetrieb Geobasisinformation und Vermessung Sachsen (GeoSN)

Zmiany i rozszerzenia tematyczne dokonane przez wydawcę
Powielanie wszelkiego rodzaju wymaga zgody wydawcy oraz GeoSN.